KIRCHLICHE NACHRICHTEN

Katholische Pfarrgemeinde Christ-König in Springe mit den drei Kirchorten Christ-König/Springe, Allerheiligen/Eldagsen und St. Maria von der Immerwährenden Hilfe/Bennigsen

Nr. 7/19 | Lesejahr C | 26. Oktober – 15. Dezember 2019

Erweiterung unseres Pastoralteams

Am 15. September wurde Theresa Nolte in der Hl. Messe in der Pfarrkirche Christ-König Springe eingeführt.

Pfarrer Lim, Diakon Kroll, Pastoralratsstellvertreter Stephan Wittkop und die Vertreterin der Jugend, Lena von Martinez (Malteser Jugend) begrüßten unsere Gemeindeassistentin im Namen der Gemeinde herzlich.

Nach der Hl. Messe hatte die Gemeinde bei einem fröhlichen Empfang die Gelegenheit, vor und im Gemeindezentrum bei Kaffee, Waffeln und Sekt mit Frau Nolte ins Gespräch zu kommen. Frau Nolte studierte 3 Jahre Religionspädagogik in Paderborn und wird in den kommenden 3 Jahren ihre Assistenzzeit in den Gemeinden Christ-König und St. Maximilian Kolbe verbringen.

Weitere Bilder im Internet unter

www.kath-kirche-springe.de/unsere-gemeinde/aktuelles

Allerheiligen und Allerseelen – Gedenken an die Verstorbenen

Im Monat November gedenken viele ihrer verstorbenen Angehörigen. In früheren Jahren wurden rund um Allerheiligen und Allerseelen die Gräber auf den Friedhöfen gesegnet. Aufgrund einer Vielzahl von Friedhöfen in unserem Pfarrgebiet (und auch in St. Maximilian Kolbe, Hannover) werden – wie schon im vergangenen Jahr – in den Sonntagsmessen Grablichter gesegnet, die zu den Friedhöfen gebracht und auf den Gräbern der Angehörigen aufgestellt werden. Die Grablichter werden gegen eine Spende abgegeben. Ebenso ist es möglich, eigene Grablichter mit in die Gottesdienste zu bringen und segnen zu lassen. In diesem Jahr wird es keine eigene Andacht zur Grablichtersegnung geben, in der der Verstorbenen der letzten zwölf Monate namentlich gedacht wird, sondern dieses Gedenken erfolgt in den Sonntagsmessen am 2. und 3. November.

Pastoralrat lädt zu Kirchortversammlungen ein

Der Pastoralrat lädt Engagierte und Interessierte ein...

Kirchort Springe:	Freitag, 08.11.2019 um 18.30 Uhr Pfarrheim Christ-König
Kirchort Eldagsen:	Sonntag, 17.11.2019 um 10.00 Uhr Pfarrheim Allerheiligen
Kirchort Bennigsen:	Samstag, 23.11.2019 um 18.30 Uhr Pfarrheim St. Maria v.d.i.H.

Begegnung - Impulse - Austausch - Teilen - Suche

Der im November 2018 gewählte Pastoralrat ist seit Anfang des Jahres im Amt und hat in diesem November vor, die Gemeindemitglieder an den Kirchorten zusammenzubringen. Daher lädt er jeweils in Springe, Eldagsen und Bennigsen zu Kirchortversammlungen ein. Dem Pastoralrat liegt zum einen daran, über seine bisherige Arbeit und die bevorstehenden Aufgaben zu berichten und zum anderen etwas aus den Kirchorten zu erfahren. Dabei geht es sowohl um die kirchliche Situation und das Gemeindeleben vor Ort als auch um Gedanken und Vorstellungen über die künftige Gestaltung des kirchlichen Lebens – auch ange-

sichts des zukünftigen Pastoralbereiches
Hannover-Südwest (St. Maximilian Kolbe/Hannover-Mühlenberg,
St. Bonifatius/Gehrden und Christ-König/Springe), in den das Pastoralteam (Pfarrer, Pastor, Kaplan, Diakon, Gemeindereferentin und -assistentin) gesandt und zum Dienst an den Menschen beauftragt ist.
Im Sinne von „Gemeinsam Kirche sein“ wollen wir über vier Themenpunkte ins Gespräch kommen:
1. Was mir der Kirchort bedeutet…,
2. Was mir am Gemeindeleben wichtig ist,
3. Wie ich darüber denke, wenn am Sonntag kein Priester aus dem Pastoralteam zur Verfügung steht…
4. Was ich mir für die Zukunft der Pfarrgemeinde vorstellen kann…
Der Pastoralrat hofft auf gute Begegnungen und Gespräche, will Impulse für den Austausch geben, den Blick auf die Situation der Pfarrgemeinde teilen und vor allem zuhören, was die Gläubigen denken, was sie am Kirchort wahrnehmen und welche Perspektiven sie sehen. Wir freuen uns auf viele, die den Dialog suchen, sich einbringen und dem Pastoralrat bei seiner Aufgabe für die Pfarrgemeinde helfen.

Die Termine der Kirchort-Versammlungen sind:

Kirchort Springe: Freitag, **08.11. um 18.30 Uhr** (nach der Abendmesse)

Kirchort Eldagsen: Sonntag, **17.11. um 10.00 Uhr** (nach d. Sonntagsmesse)

Kirchort Bennigsen: Samstag, **23.11. um 18.30 Uhr** (n. d. Vorabendmesse)

In Vorfreude auf segensreiche Begegnung an unseren drei Kirchorten,

Sr. Hildegard Faupel, Pfr. Johannes Lim,
Konrad Plückebaum, Stefan Wittkop (PR-Vorstand)

LoGo wird im November verschoben

Der Lobpreisgottesdienst im November wird wegen des Totengedenkens am 3. November auf den Sonntag, 24. November verschoben, an dem auch das Patronatsfest der Pfarrkirche gefeiert wird. Dabei werden neben den Lobpreisliedern auch Lieder aus dem Gotteslob gesungen. Im Anschluss wird zu einer Begegnung beim Login-Café ins Pfarrheim eingeladen.

Aufruf der deutschen Bischöfe zum Diaspora-Sonntag am 17.11.2019

Hilfswerk für den Glauben
bonifatius werk

Liebe Schwestern und Brüder,

als Christen sind wir eingeladen, das, was uns trägt, was uns bewegt und Orientierung gibt, anderen Menschen weiterzusagen. So können wir ihnen helfen, Gottes Spuren auch in ihrem eigenen Leben zu entdecken.

Auch in der Diaspora Ostdeutschlands, Nordeuropas und des Baltikums wollen katholische Christen in dieser Weise Glaubensstifter sein. In Städten und Dörfern, in denen die große Mehrheit anders- oder nicht-gläubig ist, wollen sie so leben, dass der Funke überspringt, der in ihnen brennt. Auch möchten sie für Menschen ansprechbar sein, denen der Glaube fremd geworden ist. Doch es mangelt an kirchlichen Begegnungsräumen und Kindergärten, an katechetischem Material und an Fahrzeugen für die weiten Wege. In dieser Situation kann das Bonifatiuswerk der deutschen Katholiken unsere Glaubensschwestern und -brüder mit jährlich etwa 800 Projekten unterstützen.

Die diesjährige Diaspora-Aktion des Bonifatiuswerkes steht unter dem Leitwort „Werde Glaubensstifter!“ In diesem Sinne bitten wir Sie, liebe Schwestern und Brüder, anlässlich des Diaspora-Sonntags am 17. November erneut um Ihr Gebet und Ihre großzügige Spende bei der Kollekte.

+ Dr. Heiner Wilmer SVD, Bischof von Hildesheim

Das Bonifatiuswerk unterstützt religiöse Kinderwochen im Osten Deutschlands.

(Foto: Bonifatiuswerk, Sr. M. Victoria)

kfd – An die Deutsche Bischofskonferenz: JA zur geschlechtergerechten Kirche!

Wir wollen eine Kirche, in der Frauen Zugang zu allen Diensten und Ämtern haben und endlich zu 50% an allen Entscheidungen beteiligt sind.

Wir wollen eine Kirche, in der Frauen Führungsaufgaben übernehmen können und mit ihren Berufungen ernst genommen werden.

Warum ist das wichtig?

Die Zeit ist reif, dass Frauen endlich gleichberechtigt die Kirche mitgestalten. Eine Kirche, die zu den wichtigen Fragen und Themen gehört werden und glaubwürdig sein will, muss Geschlechtergerechtigkeit vorleben.

Fordern Sie mit uns eine Kirche, in der Frauen Priesterinnen, Bischöfinnen, Kardinälinnen und Päpstinnen werden können.

Machen Sie sich mit uns stark für eine Kirche, in der die Charismen und die Spiritualität von Frauen wertgeschätzt und ihre Berufungen ernst genommen werden.

Die Zeit ist reif, dass Frauen endlich gleichberechtigt die Kirche mitgestalten.

Machen Sie sich mit uns gemeinsam stark für eine Kirche, in der Frauen Zugang zu allen Diensten und Ämtern haben und endlich zu 50 Prozent an allen Entscheidungen beteiligt sind.

Wir sind davon überzeugt: Wenn die katholische Kirche zu den wichtigen Fragen und Themen gehört werden und wenn sie glaubwürdig sein will, muss sie Geschlechtergerechtigkeit vorleben.

Geben Sie uns Ihre Stimme!

Unterstützen Sie unsere Forderungen mit Ihrer Unterschrift. Fordern Sie mit uns eine Kirche, in der Frauen Priesterinnen, Bischöfinnen, Kardinälinnen und Päpstinnen werden können.

Unterschriftenlisten liegen in unseren Kirchen aus. Sie werden bundesweit gesammelt und den Bischöfen bei der Frühjahrsvollversammlung 2020 überreicht.

GOTTESDIENSTE vom 26. Oktober - 15. Dezember 2019

Sa, 26.10.	17:00 Uhr	Beichtgelegenheit	St. Maria v.d.I.H.
	17:30 Uhr	**Hl. Messe** (Herr) + Herbert Fleischer; ++ Klara, Wilhelm, Manfred und Gertrud Walter sowie ++ Marianne und Rainer Inhülsen; ++ Familien Firschke und Szmaglinski	**St. Maria v.d.I.H.**
	18:30 Uhr	Lange Nacht der Kirchen (Programm: siehe Plakat)	Christ-König

30. Sonntag im Jahreskreis (Kollekte: Missio-Kollekte am Weltmissionssonntag)

So, 27.10.	**09:00 Uhr**	**Hl. Messe** (Herr)	**Allerheiligen**
	10:30 Uhr	**Hl. Messe** (Herr)	**Christ-König**
	12:00 Uhr	**Ökumenischer Gottesdienst im Wisentgehege zum Hubertusfest** (P. Fröhlich/D. Kroll)	**Christ-König**
Mo, 28.10.	09:30 Uhr	Rosenkranzandacht	St. Maria v.d.I.H.
Di, 29.10.	15:00 Uhr	Andacht zum Seniorennachmittag	Christ-König
Mi, 30.10.	17:30 Uhr	Rosenkranzgebet	Allerheiligen
	18:00 Uhr	Hl. Messe (Herr)	Allerheiligen
Fr, 01.11.	17:25 Uhr	Rosenkranzgebet	Christ-König
	18:00 Uhr	Hl. Messe (Höfer) ++ Eltern Alfons u. Alexandra Scholz, ++ Geschw. Monika u. Bernhard; + Irena Slomski	Christ-König
Sa, 02.11.	17:00 Uhr	Beichtgelegenheit	St. Maria v.d.I.H.
	17:30 Uhr	**Hl. Messe** (Herr) mit Gedenken für die Verstorbenen der letzten 12 Monate und Segnung von Grablichtern ++ Familien Wodara, Kubas und Angehörige	**St. Maria v.d.I.H.**

Allerseelen Kollekte
Weil gute Priester gebraucht werden!
Für die Priesterausbildung in Mittel- und Osteuropa
Samstag, 2. November 2019

31. Sonntag im Jahreskreis (Kollekte: für die Seniorenarbeit)

So, 03.11.	**09:00 Uhr**	**Hl. Messe zum Patronatsfest** (Lim) mit Gedenken für die Verstorbenen der letzten 12 Monate und Segnung von Grablichtern Lebende und ++ Familie Schiebler	**Allerheiligen**
	10:30 Uhr	**Hl. Messe** (Lim) mit Gedenken für die Verstorbenen der letzten 12 Monate und Segnung von Grablichtern ++ Familien Pasinski und Makiela	**Christ-König**

Mo, 04.11.	09:30 Uhr	Rosenkranzandacht	St. Maria v.d.I.H.
Mi, 06.11.	17:30 Uhr	Rosenkranzgebet	Allerheiligen
	18:00 Uhr	Hl. Messe (Herr)	Allerheiligen
Do, 07.11.	09:00 Uhr	Hl. Messe (Herr)	St. Maria v.d.I.H.
Fr, 08.11.	17:25 Uhr	Rosenkranzgebet	Christ-König
	18:00 Uhr	Hl. Messe (Lim)	Christ-König
		anschl. Kirchort-Versammlung	
Sa, 09.11.	17:00 Uhr	Beichtgelegenheit	St. Maria v.d.I.H.
	17:30 Uhr	**Hl. Messe** (Höfer) ++ Familien Alexander und Mauerhof; ++ Eltern Gertrud und Johannes Kusznir und + Anke Kusznir	**St. Maria v.d.I.H.**

32. Sonntag im Jahreskreis (Kollekte: für die Anschaffung der neuen Lektionare)

So, 10.11.	**09:00 Uhr**	**Hl. Messe** (Herr) ++ Wilhelm und Luzie Becker	**Allerheiligen**
	10:30 Uhr	**Hl. Messe** (Herr) Monatsgedächtnis für + Gerhard Gandyra	**Christ-König**
	17:00 Uhr	Ökumen. Andacht zu St. Martin in der ev. St. Andreaskirche (Hr. Thörner/P Lukow) mit anschließendem Martinsumzug zur Christ-König-Kirche	Christ-König
	17:00 Uhr	Einführung und ökumenischer Martins-umzug mit Stationen zur ev. Kirche St. Martin (P. Overlach/P. Herr)	St. Maria v.d.I.H.
Mo, 11.11.	09:30 Uhr	Rosenkranzandacht	St. Maria v.d.I.H.
	18:00 Uhr	Ökumen. Andacht zu St. Martin mit anschl. Martinsumzug zur ev. St. Alexandri-Kirche (P. Flade/Hr. Metzler)	Allerheiligen
Di, 12.11.	15:00 Uhr	Andacht zum Seniorennachmittag	Christ-König
Mi, 13.11.	17:30 Uhr	Rosenkranzgebet	Allerheiligen
	18:00 Uhr	Hl. Messe (Herr)	Allerheiligen
Do, 14.11.	09:00 Uhr	Hl. Messe (Lim)	St. Maria v.d.I.H.
Fr, 15.11.	17:25 Uhr	Rosenkranzgebet	Christ-König
	18:00 Uhr	Hl. Messe (Höfer)	Christ-König
Sa, 16.11.	17:00 Uhr	Beichtgelegenheit	St. Maria v.d.I.H.
	17:30 Uhr	**Hl. Messe** (Lim)	**St. Maria v.d.I.H.**

33. Sonntag im Jahreskreis (Kollekte: Diaspora-Kinder- und Jugendhilfe/Bonifatiuswerk)

So, 17.11.	**09:00 Uhr**	**Hl. Messe** (Lim) **anschl. Kirchort-Versammlung** + Christa Schuster	**Allerheiligen**

Hilfswerk für den Glauben bonifatius werk

	10:30 Uhr	**Hl. Messe** (Höfer)	**Christ-König**
Mo, 18.11.	09:30 Uhr	Rosenkranzandacht	St. Maria v.d.I.H.
Mi, 20.11.	17:30 Uhr	Rosenkranzgebet	Allerheiligen
	18:00 Uhr	Hl. Messe (Herr)	Allerheiligen
Do, 21.11.	09:00 Uhr	Hl. Messe (Herr)	St. Maria v.d.I.H.
Fr, 22.11.	17:25 Uhr	Rosenkranzgebet	Christ-König
	18:00 Uhr	Hl. Messe (Lim) 6WA für + Gerhard Gandyra	Christ-König
Sa, 23.11.	17:00 Uhr	Beichtgelegenheit	St. Maria v.d.I.H.
	17:30 Uhr	**Hl. Messe** (Lim) **anschl. Kirchort-Versammlung** ++ Familien Firschke und Szmaglinski; + Herbert Fleischer	**St. Maria v.d.I.H.**

Christkönigssonntag (Kollekte: für Kerzenbedarf)

So, 24.11.	**09:00 Uhr**	**Hl. Messe** (Herr) +Anna Janerka und Familie; + Regina Plonka, + Konrad Kossok, + Peter Plonka und ++ Eltern und Geschwister Bonk und Kossok	**Allerheiligen**
	10:30 Uhr	**Hl. Messe zum Patronatsfest** **als Lobpreisgottesdienst** (Herr) anschließend Café Log-in	**Christ-König**
Mo, 25.11.	09:30 Uhr	Rosenkranzandacht	St. Maria v.d.I.H.
Di, 26.11.	15:00 Uhr	Andacht zum Seniorennachmittag	Christ-König
Mi, 27.11.	17:30 Uhr	Rosenkranzgebet	Allerheiligen
	18:00 Uhr	Hl. Messe (Herr)	Allerheiligen
Do, 28.11.	09:00 Uhr	Hl. Messe (Lim)	St. Maria v.d.I.H.
Fr, 29.11.	17:25 Uhr	Rosenkranzgebet	Christ-König
	18:00 Uhr	Hl. Messe (Höfer)	Christ-König
Sa, 30.11.	17:00 Uhr	Beichtgelegenheit	St. Maria v.d.I.H.
	17:30 Uhr	**Hl. Messe** (Höfer)	**St. Maria v.d.I.H.**

Erster Adventssonntag (Kollekte: für den Adventsschmuck in den Kirchen)

So, 01.12.	**09:00 Uhr**	**Hl. Messe** (Höfer)	**Allerheiligen**
	10:30 Uhr	**Hl. Messe als LoGo** (Höfer) anschließend Café Log-in	**Christ-König**
Mo, 02.12.	09:30 Uhr	Rosenkranzandacht	St. Maria v.d.I.H.
Mi, 04.12.	17:30 Uhr	Rosenkranzgebet	Allerheiligen
	18:00 Uhr	Hl. Messe als Roratemesse (Herr)	Allerheiligen
Do, 05.12.	09:00 Uhr	Hl. Messe(Herr)	St. Maria v.d.I.H.
Fr, 06.12.	17:25 Uhr	Rosenkranzgebet	Christ-König
	18:00 Uhr	Hl. Messe als Roratemesse (Lim)	Christ-König

Sa, 07.12.	17:00 Uhr	Beichtgelegenheit	St. Maria v.d.I.H.
	17:30 Uhr	**Hl. Messe**(Lim) + Klaus Engel	**St. Maria v.d.I.H.**

Zweiter Adventssonntag (Kollekte: für die Kinder- und Jugendarbeit)

So, 08.12.	**09:00 Uhr**	**Hl. Messe** (Lim) anschließend Allerheiligentreff	**Allerheiligen**
	10:30 Uhr	**Hl. Messe** (Lim) **mit Gedenken an Adolf Kolping** ++ Dorothea und Otto Weitling; + Maria Fikus und + Peter Kokott; + Gerhard Gandyra	**Christ-König**
	17:00 Uhr	**Bußgottesdienst** (Lim) anschl. Beichtgelegenheit	**Christ-König**
Mo, 09.12.	09:30 Uhr	Rosenkranzandacht	St. Maria v.d.I.H.
Di, 10.12.	15:00 Uhr	Andacht zum Seniorennachmittag	Christ-König
Mi, 11.12.	17:30 Uhr	Rosenkranzgebet	Allerheiligen
	18:00 Uhr	Hl. Messe als Roratemesse (Lim)	Allerheiligen
Do, 12.12.	09:00 Uhr	Hl. Messe (Herr)	St. Maria v.d.I.H.
Fr, 13.12.	17:25 Uhr	Rosenkranzgebet	Christ-König
	18:00 Uhr	Hl. Messe als Roratemesse mit Goldener Hochzeit Johanna und Dieter Janus (Höfer) ++ Lebende Familien Janus und Burkert	Christ-König
Sa, 14.12.	17:00 Uhr	Beichtgelegenheit	St. Maria v.d.I.H.
	17:30 Uhr	**Hl. Messe** (Herr) ++ Familien Alexander und Mauerhof	**St. Maria v.d.I.H.**

Dritter Adventssonntag (Kollekte: für den Weihnachts-Pfarrbrief)

So, 15.12.	**09:00 Uhr**	**Hl. Messe** (Herr) + Christa Schuster	**Allerheiligen**
	10:30 Uhr	**Hl. Messe** (Herr)	**Christ-König**

Roratemessen im Advent

Im Advent feiern wir in allen drei Kirchen Roratemessen, um uns auf das Weihnachtsfest vorzubereiten. Eigene (standfeste) Kerzen können mitgebracht werden.

Zwischen Leben und Tod

Das Sakrament der **Taufe** empfing:

❁ Martin Elias Schulz, Holtensen

Aus unserer Pfarrei **verstorben** sind:

+ Marianne Ruffert, geb. Gröger, Bennigsen
+ Hildegard Wittau, geb. Sohns, Springe
+ Gerhard Gandyra, Springe
+ Karl-Heinz Röder, Gestorf

Terminplan Erstkommunionkurs 2019/2020

Alle Termine sind in der Katholischen Kirche in Springe
(Erzbischof-Joseph-Godehard-Platz)

Kennlernnachmittag	Samstag 26.10.2019	15:30 Uhr
Vorstellung	Sonntag 27.10.2019	10:30 Uhr
Sonntagseinheit	Sonntag 10.11.2019	10:30 Uhr
Sonntagseinheit	Sonntag 24.11.2019	10:30 Uhr
Sonntagseinheit	Sonntag 15.12.2019	10: 30 Uhr
Sonntagseinheit	Sonntag 12.01.2020	10:30 Uhr
Sonntagseinheit	Sonntag 26.01.2020	10: 30 Uhr
Ferien 03.02. bis 04.02.		
Nachmittagseinheit	Freitag 07.02.2020	16:00 Uhr
Sonntagseinheit	Sonntag 23.02.2020	10:30 Uhr
Sonntagseinheit	Sonntag 08.03.2020	10:30 Uhr
Elternabend	Dienstag 17.03.2020	19:30 Uhr
Erstbeichte	Freitag 20.03.2020	15:00 Uhr
Ferien 30.03. bis 14.04.		
Sonntagseinheit	Sonntag 19.04.2020	10:30 Uhr
Üben	Samstag 25.04.2020	10:00 Uhr
Erstkommunion	**Sonntag 26.04.2020**	**10:30 Uhr**
Dankmesse	Sonntag 03.05.2020	10:30 Uhr

Veranstaltungen: 26. Oktober – 15. Dezember 2019

Di, 29.10.	15:00 Uhr	Seniorenrunde: Alles auf Deutsch - Martin Herrmann hilft, die Computerwelt zu verstehen.	Spr
Sa, 02.11.	10:00 Uhr	Projekttag St. Martin im Pfarrheim	Ben
	14:30 Uhr	Seniorennachmittag	Ben
Mo, 04.11.	16:30 Uhr	Vorbereitungstreffen für das Krippenspiel mit Rollenverteilung	Spr
	17:00 Uhr	Kfd: Adventlich kreativ	Spr
Di, 05.11.	19:30 Uhr	Ökumenischer Frauenkreis Bennigsen-Lüdersen	Ben
Mi, 06.11.	19:00 Uhr	Hospizverein Springe: ”In Würde leben - in Würde sterben” (Vortrag) – Interessierte sind herzlich willkommen!	Spr
Fr, 08.11.	18:30 Uhr	Kirchort-Versammlung (siehe Bericht Seite 3+4)	Spr
Sa, 09.11.	10:30 Uhr	Sternsingervorbereitung	Spr
	10:00 Uhr	Projekttag St. Martin - Wecken backen	Ben
Di, 12.11.	15:00 Uhr	Seniorenrunde: St. Martin	Spr
So, 17.11.	10:00 Uhr	Kirchort-Versammlung (siehe Bericht Seite 3+4) mit anschließenden Essen	Eld
Mi, 20.11.	15:00 Uhr	Seniorennachmittag - kein Thema	Eld
	18:00 Uhr	Kolpingsfamilie: Schlachteplatte	Spr
Do, 21.11.	19:00 Uhr	Info-Abend zum Firmkurs 2020	Spr
Sa, 23.11.	18:30 Uhr	Kirchort-Versammlung (siehe Bericht Seite 3+4)	Ben
Di, 26.11.	15:00 Uhr	Seniorenrunde: Weihnachtsschmuck mit Edda Pinnecke	Spr
	19:00 Uhr	Pastoralratssitzung	Spr
So, 01.12.	15:30 Uhr	Adventskonzert - Musikverein Bennigsen	Ben
Mo, 02.12.	17:00 Uhr	Kfd: Adventsfeier	Spr
Di, 03.12.	19:30 Uhr	Ökumenischer Frauenkreis Bennigsen-Lüdersen	Ben
Sa, 07.12.	14:30 Uhr	Seniorennachmittag	Ben
Di, 10.12.	15:00 Uhr	Seniorenrunde - Adventsfeier mit dem Nikolaus	Spr
Mi, 11.12.	18:00 Uhr	Kolpingsfamilie: Nikolaus-Treffen	Spr
	19:00 Uhr	VKM: Adventlicher Abend im Pfarrheim	Eld
Sa, 14.12.	09:00 Uhr	Aufbau von Tannenbaum und Krippe	Eld
So, 15.12.	15:30 Uhr	Adventliches Konzert der Singgemeinschaft	Spr

Der ambulante Hospizdienst Springe stellt sich vor

Ein Anruf am Donnerstag, 10:30 Uhr, im Hospizbüro: „Ich habe von Ihnen gehört und mit diesem Anruf lange gezögert. Aber nun traue ich mich endlich und frage Sie, ob jemand von Ihnen zu mir kommen könnte.“ Bei ihrem Besuch am nächsten Tag erfährt unsere Hospizmitarbeiterin von der fast 90 Jährigen: „Wissen Sie, ich brauche jemanden, mit dem ich über mein bevorstehendes Ende reden kann. Aber meiner Familie kann ich ja nicht zumuten, mit mir über meinen Tod zu sprechen! Bei der kleinsten Andeutung lenken sie ab und sagen: Ach Oma, das wird schon wieder.“

Das ist ein Hauptanliegen der Hospizbewegung: Sterben, Tod und Trauer aus ihrer Tabuzone herauszuholen. Auf mehreren Wegen versuchen wir diesem Ziel näher zu kommen, durch Sterbe- und Trauerbegleitung und durch Öffentlichkeitsarbeit. So wollen wir der allgemeinen Scheu begegnen, über diese Themen zu sprechen.

Die Hospizgruppe besteht aus ehrenamtlich tätigen Personen, die den Umgang mit Sterben, Tod und Trauer in das Leben einbeziehen. Alle BegleiterInnen sind intensiv auf Sterbebegleitung vorbereitet, nehmen regelmäßig an Fortbildungen teil und sind zur Verschwiegenheit verpflichtet. Wir bieten an, Schwerkranke, Sterbende und deren Angehörige dort zu begleiten, wo sie sich aufhalten, zu Hause, im Krankenhaus oder im Pflegeheim. Diese Menschen sollen Unterstützung erfahren, bei ihren körperlichen, seelischen, sozialen und spirituellen Bedürfnissen, unabhängig von Weltanschauung und Konfession. Wir sitzen am Bett, hören zu, lesen vor, halten die Situation mit aus, schenken Zeit und sind einfach da.

Im Jahr 1998 wurde der ambulante Hospizdienst unter dem Namen Verein Hospizarbeit Springe e.V. von engagierten Frauen gegründet. Seitdem erleben wir zunehmendes Interesse an unserer Arbeit. Die Gruppe der Ehrenamtlichen besteht zur Zeit aus über 40 Frauen und Männern.

Die Koordinatorinnen Katrin Moormeister und Susanne Rokahr bearbeiten Begleitungsanfragen, koordinieren die Einsätze und unterstützen die Begleitungsarbeit. Bei der Organisation der Begleitung und Auswahl der BegleiterIn gehen wir individuell auf Wünsche und Bedürfnisse ein. Um die Öffentlichkeit zu erreichen, bietet der Hospizdienst regelmäßig Veranstaltungen (Vorträge, Lesungen etc.) an.

Der Hospizdienst hat ein Café für Trauernde eingerichtet. Unser Café soll Trauernden Raum geben, mit anderen Menschen, die ebenso einen Verlust erlebt haben, ins Gespräch zu kommen. Dieses Angebot findet immer am 3. Sonntag im Monat von 15:30 – 17:00 Uhr in unseren Räumen, An der Bleiche 14a in Springe statt. In unregelmäßigen Abständen bietet eine Gruppe ausgebildeter TrauerbegleiterInnen „Wandern durch die Trauer“ an. Nähere Informationen auf der Homepage oder im Hospizbüro!

Immer am 1. Montag im Monat bieten wir Interessierten die Möglichkeit zum Austausch zu den Themen Krankheit, Abschied, Tod und Trauer an. Der offene Gesprächskreis trifft sich in den Räumen des Hospizdienstes von 17:00 – 18:30 Uhr.

Während der Sprechzeiten im Büro stehen die Koordinatorinnen für Beratungsgespräche und Informationen zur Verfügung. Gern kann auch ein Termin außerhalb dieser Zeiten vereinbart werden.

Hospizbüro
An der Bleiche 14A, Springe I Telefon: 05041 – 649595 (AB)
Dienstag 16:00 – 18:00 Uhr Donnerstag 09:00 – 11:00 Uhr
info@hospizspringe.de I www.hospizspringe.de

Veranstaltungshinweise:

Vortrag "In Würde leben - in Würde sterben"
Mittwoch, 6. November um 19:00 Uhr im Pfarrsaal der Christ-König-Kirche.
Interessierte sind herzlich willkommen!

Gedenken an Verstorbene

Von einem Menschen Abschied zu nehmen, bedeutet nicht, ihn zu vergessen. Im Gegenteil: Sich Zeit für die Erinnerung und das Gedenken zu nehmen, kann dabei helfen und trösten. Gemeinsam wollen wir uns an die Menschen erinnern, die unseren Lebensweg begleitet und geprägt haben. Der ambulante Hospizdienst lädt alle Angehörige, Freunde oder Nachbarn, die einen nahestehenden Menschen verloren haben, recht herzlich zu einem Erinnerungsnachmittag am **Sonntag, den 17.11.2019 um 15.30 Uhr in das DRK-Haus, An der Bleiche 4-6 in Springe** ein. Das Team des Trauercafés trägt Gedichte und Texte vor mit musikalischer Begleitung. Anschließend besteht die Möglichkeit bei Kaffee und Kuchen miteinander ins Gespräch zu kommen.

Herzliche Einladung zur Meditation zum Tagesbeginn am Freitagmorgen

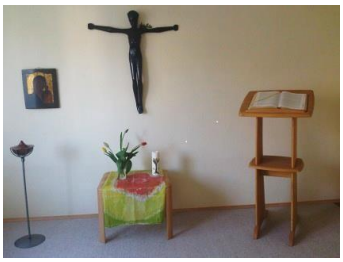

Wir treffen uns **um 06:30 Uhr** im **Haus Immanuel**.
Nach einem kurzen **geistlichen Impuls**
mit dem Tagesevangelium
sitzen wir ca. **25 Min. in der Stille**.

Anschließend besteht für die, die noch etwas Zeit haben, bei einer Tasse Kaffee die Möglicheit zum Austausch.
Weitere Infos unter: 05041-756 942 oder : info@haus-immanuel.org

Für die Meditationsgruppe: Sr. Hildegard Faupel

Labora gGmbH / InjuF stellt sich vor

Zerifiziert nach DIN EN ISO 9001 und AZAV

Projektteam:

Ulrike Schilling (bis 1.11.2019)
01577 – 177 53 93, u.schilling@labora.de
Julija Filimonova
01577 – 177 53 92, j.filimonova@labora.de

Öffnungszeiten im kath. Pfarrheim

Labora gGmbH:

Dienstag	10:00 bis 12:00 Uhr
Donnerstag	14:30 bis 16:30 Uhr

Was ist die LABORA gGmbH?

LABORA ist eine gemeinnützige Gesellschaft, die seit Januar 2016 u.a. in der Beratung von geflüchteten Menschen tätig ist.

Unsere Unterstützung und Beratung richtet sich an geflüchtete Menschen ab 16 Jahren, die sich bereits im SGB II Bezug befinden, also Geld vom Jobcenter erhalten und bereits anerkannt wurden.

Unser Angebot beinhaltet

- Die Entwicklung einer beruflichen Perspektive in Deutschland
- Das Erstellen eines Lebenslaufs
- Unterstützung bei Bewerbungen
- Unterstützung bei Behördenangelegenheiten und Antragstellungen (Arbeitsagentur, Jobcenter, Integrationskurs etc.)
- Begleitung zu Behörden (nach Bedarf und Absprache)
- Beratung und Information bei Fragen rund um das Thema „Wohnen“
- Und vieles mehr

Kontaktieren Sie uns gerne,

- wenn Sie noch oder nicht mehr zur Schule gehen oder noch keinen Ausbildungsplatz gefunden haben
- wenn Sie nicht genau wissen welche Art von Arbeit / Ausbildung / Beruf zu Ihnen passt und Sie Beratung brauchen
- wenn Sie gerne ein Praktikum machen wollen, um sich in einem Arbeitsbereich auszuprobieren

Das Projekt InjuF wird durch das JobCenter Region Hannover und die Region Hannover gefördert.

Putz-, Räum- und Garten-aktionen

Springe: Im September traf sich eine fleißige Truppe zur Putz- und Räumaktion im Pfarrzentrum. Voll Elan wurden Fenster geputzt, die alten 70iger Jahre-Stühle vom Dachboden geholt und für den Gruppenraum auf Hochglanz gebracht. Mit viel Begeisterung kam dann noch das Herbstlaub an die Fenster.

Der Abschluss war, wie bei jeder Putzaktion, eine gesellige Runde mit Hotdog und Rohkost.

Außerdem hat Herr Machnik mit einem Baumkletterer den trockenen Baum im Pfarrgarten gefällt und mit fleißigen Helfern zerlegt.

(Text und Fotos: Miriam Plückebaum)

Grundstückspflege in **Eldagsen**: Ende September musste die Hecke auf unserem Kirchgrundstück in Eldagsen wieder einmal in Form gebracht werden. Dazu trafen sich bei strahlendem Sonnenschein morgens um 9:00 Uhr zwölf fleißige Gemeindemitglieder aus Eldagsen und Völksen, die zusammen mit den Nachbarn die Hecke schnitten und den Grünschnitt zum Abtransport auf einen Anhänger luden. Auch dem Unkraut auf den Wegen wurde zu Leibe gerückt. Nach getaner Arbeit gab es noch ein reichhaltiges Frühstück für die fleißigen Helfer.

(Text: Frank Unger, Fotos: privat)

Vorbereitungstreffen für das **Krippenspiel** mit Rollenverteilung in Christ-König Springe am Montag 04.Nov/16:30 Uhr

© Knut Junker, www.bibelbild.de / Pfarrbriefservice.de

Vorbereitungstreffen der Sternsingeraktion 2020

Springe: 9. November um 10:30 Uhr
Gemeindezentrum Christ-König Springe

Eldagsen: 24. November um 10:15 Uhr
Gemeindehaus der ev. Kirchengemeinde St. Alexandri

Bennigsen: 5. Dezember um 17:00 Uhr

Pfarrheim St. Maria v.d.I. Hilfe

Völksen: 7. Dezember um 10:30 Uhr
Gemeindehaus der ev. Johannesgemeinde

Ökumenische Andacht mit St. Martinsumzug

Springe: Sonntag, den 10.11.19 um 17 Uhr
ev. Kirche St. Andreas
mit Umzug zur kath. Christ-König Kirche

Eldagsen: Montag, den 11.11.19 um 18 Uhr
kath. Kirche Allerheiligen
mit Umzug zur ev. St. Alexandrikirche

Bennigsen: Sonntag, den 10.11.19 17 Uhr
kath. Kirche St. Maria v. d. I. Hilfe
mit Umzug zur ev. St. Martin Kirche
(Projekttag St. Martin Samstag 02.Nov/10 Uhr
und 09.Nov/10 Uhr Wecken backen)

© Gabriele Pohl, ReclameBüro / Kindermissionswerk

Abschied vom Chor „Laudate“

Nach den Sommerferien haben wir uns in Sonderproben auf den Auftritt bei der „Langen Nacht der Kirchen“ vorbereitet.
Dies wird unser letzter Auftritt als Chor „Laudate“ sein und wir laden alle dazu herzlich ein, die uns noch einmal hören möchten.

Unsere Mittwochsprobe kann von unserer Chorleiterin Cornelia Hellbrügge aus familiären Gründen leider nicht mehr wahrgenommen werden.
Der Chor möchte aber keinen Neustart mit einem/er neuen Chorleiter/in wagen, da der Nachwuchs bei uns Sängerinnen fehlt, um weiter bestehen zu können.
Manchmal ist es gut, sich von Liebgewonnenem zu trennen, damit etwas Neues wachsen kann.

Caritaskalender 2020

Der beliebte Caritas-Kalender für 2020 ist da. Er kostet 4,95 €.
Gern bringe ich Ihnen den Kalender nach Bennigsen und Eldagsen mit, wenn Sie mich nicht im Pfarrbüro besuchen können.

Veronika Knispel

Impressum
V.i.S.d.P.: Pfarrer Johannes Lim
Redaktion, Layout und Druck: Veronika Knispel
Redaktionsschluss für die nächste Ausgabe vom 14.12.2019 – 26.01.2020: **Montag, 2. 12. 2019**
Namentlich gekennzeichnete Artikel geben nicht unbedingt die Meinung der Redaktion wider.

ADRESSEN der katholischen Pfarrgemeinde Christ-König, Springe

Christ-König, Erzbischof-Joseph-Godehard-Platz 4, 31832 Springe
Allerheiligen, Holzgrefestraße 3, 31832 Springe-Eldagsen
St. Maria von der Immerw. Hilfe, Thomaskircher Weg 2, 31832 Springe-Bennigsen
Internet: www.kath-kirche-springe.de

Bankverbindung: DE93 2519 3331 0860 8601 00
Volksbank Hildesheim-Lehrte-Pattensen

ÖFFNUNGSZEITEN DER PFARRBÜROS (außer an kirchlichen und gesetzlichen Feiertagen)

Springe	Mo, Di, Mi, Fr	09:00-11:00 Uhr	Do	15:00-17:00 Uhr
Eldagsen	Mi	17:00-17:45 Uhr (nur in Verbindung mit Hl. Messe)		
Bennigsen	Do	08:30-09:00 Uhr (nur in Verbindung mit Hl. Messe)		

Vom 18. – 22. November und 6. – 8. Dezember 2019 ist das Pfarrbüro geschlossen!
Termine mit Pfarrer Johannes Lim nach Vereinbarung.

Pfarrsekretärin Veronika Knispel
Telefon 05041. 22 89
pfarrbuero@kath-kirche-springe.de

Pfarrer Johannes Lim
Telefon 05041. 62 03 70
lim@kath-kirche-springe.de

Pastor Stefan Herr
Telefon 05041. 62 03 71
herr@kath-kirche-springe.de

Gemeindereferentin Doris Peppermüller
Telefon 0511. 760 722 - 14
peppermueller@kath-kirche-springe.de

Kaplan René Höfer
Telefon 0511. 760 722 - 12
hoefer@kath-kirche-springe.de

Gemeindeassistentin Theresa Nolte
Telefon 0174. 54 73 903
nolte@ kath-kirche-springe.de

Diakon Dirk Kroll
Telefon 05041. 62 03 72
kroll@kath-kirche-springe.de

Verwaltungsbeauftragte Karin Riechmann
Telefon 0511. 760 722 - 18
karin.riechmann@bistum-hildesheim.net

Getauft und gesandt

Außerordentlicher Monat der Weltmission

Eine Initiative von Papst Franziskus

Die Kirche Christi missionarisch in der Welt

Im Oktober 2019 findet nicht nur der Weltmissionssonntag statt. Papst Franziskus hat für dieses Jahr einen Außerordentlichen Monat der Weltmission ausgerufen. Die päpstliche Initiative steht unter dem Motto „Getauft und gesandt". Jede und jeder Getaufte ist aufgerufen, die eigene Mission zu entdecken und sich mit den Christen in der ganzen Welt zu verbinden. Informationen über Angebote und Aktivitäten finden Sie unter www.missio-hilft.de/oktober2019 .

missio

Spendenkonto Pax-Bank eG
IBAN DE23 3706 0193 0000 1221 22