KIRCHLICHE NACHRICHTEN

Katholische Pfarrgemeinde Christ-König in Springe mit den drei Kirchorten Christ-König/Springe, Allerheiligen/Eldagsen und St. Maria von der Immerwährenden Hilfe/Bennigsen

Nr. 6/22 | Lesejahr C |27. August – 23. Oktober 2022

E
R
N
T
E
D
A
N
K

Viel Fleiß und Mühe der Menschen steckt in dem,
was die Erde hervorbringt, was uns nährt,
auch in dem, was in den Fabriken erstellt wird,
in Laboratorien erforscht und erkundet wird.
Danken will ich all den fleißigen Händen und Dir Gott,
dem ich auch für das danke,
was in meinem Leben gelungen ist,
für all das, was mir einfach geschenkt ist,
das Lachen und Zuhören eines Menschen,
das Vertrauen und die Zuneigung,
die Schönheiten und Geheimnisse der Natur.

Bild: Thomas Kempf
Text: Irmela Mies-Suermann
In: Pfarrbriefservice.de

Pastoralratswahl 2022: Kandidat:innen gesucht!

Am **13. November** sind Katholikinnen und Katholiken in der gesamten Stadt Springe aufgerufen, einen neuen Pastoralrat zu wählen. Ich glaub. Ich wähl.

Der Pastoralrat ist das Beratungs- und Entscheidungsgremium für die Belange der Pfarrgemeinde Christ-König. Neben Pfarrer Lim, Pastor Jenssen und Gemeindereferentin Peppermüller gehören ihm **acht** Personen aus den drei Kirchorten Springe, Eldagsen und Bennigsen an.

Diese werden von den Gemeindemitgliedern gewählt. Unabhängig von der Stimmenzahl ist garantiert, dass mindestens eine Person aus jedem Kirchort Mitglied im Pastoralrat sein wird.

Hauptaufgabenbereiche des Pastoralrats sind:

- Pastoralkonzept für die Pfarrgemeinde in den Bereichen Liturgie, Verkündigung und Caritas
- Pastorale Handlungsfelder wie Kinder- Jugend- und Familienarbeit, Ökumene, spirituelle Angebote, karitative Aktionen, Projektarbeit
- Aufstellung der Gottesdienstordnung – auch im Kontext des überpfarrlichen Personaleinsatzes mit Hannover-Mühlenberg und demnächst Gehrden
- Beachtung der Präventionsordnung und deren Umsetzung in der Gemeinde
- Aufstellung des Haushalts und Verabschiedung der Jahresrechnung
- Verwendung von Finanzmitteln, Nutzung der Gemeinderäume, Entscheidung über Bauvorhaben im Bau- und Finanzausschuss, Personalfragen
- Vernetzung innerhalb der Pfarrgemeinde (v.a. mit den Teams gemeinsamer Verantwortung) mit den ehrenamtlich Engagierten und über die Pfarrei hinaus mit anderen Kirchengemeinden und der Stadtgesellschaft

Mitten in den Umbrüchen unserer Kirche bietet die Pastoralratswahl eine große Chance, die katholische Kirche in der Stadt Springe mitzugestalten und Weichen für die Zukunft zu stellen, u.a. beim Immobilienprozess. Gesucht werden Gemeindemitglieder, die ein Interesse haben, im Pastoralrat mitzuwirken, ihre Begabungen gemeinsam mit anderen einzubringen und Neues zu lernen. Vor allem können sie einen Beitrag leisten, wie Kirche in der Sorge für die Menschen bedeutsam sein und in die Gesellschaft ausstrahlen kann. Das Mindestalter liegt bei 18 Jahren.

Am 11. September wird die vorläufige Kandidatenliste veröffentlicht. Von den Kandidat:innen wird eine **Einverständniserklärung** benötigt, die im Pfarrbüro, in der Sakristei oder direkt **an den Wahlvorstand** (Walter Büter als Vorsitzender, Carola Mosler und Carsten Metzler) abgegeben werden kann – und für das Wahlplakat und den Wahlpfarrbrief ein digitales Portraitfoto (per Mail an das Pfarrbüro).
Nach dem 11. September können innerhalb von zwei Wochen noch **Ergänzungsvorschläge** weiterer Kandidat:innen gemacht werden. Diese müssen von 15 wahlberechtigten Gemeindemitgliedern (mit Angabe von Vor-, Nachnamen und Adresse) unterzeichnet werden.
Weitere Informationen – insbesondere über die **Möglichkeit der Briefwahl** – folgen im nächsten Pfarrbrief. Es wird schon jetzt zur Beteiligung an der Pastoralratswahl aufgerufen. Ich glaub. Ich wähl.

Open-Air-Kirche mit der fahrenden Heiligkreuzkapelle

Pastor Dirk Jenssen lädt zu Eucharistiefeiern an besonderen Orten ein!

(Fotos: privat)

Fest Mariä Geburt

am Donnerstag, 8. September um 17 Uhr
Auf dem Gut 6 in Bennigsen

Erzengelfest Gabriel & Rafael & Michael

am Donnerstag, 29. September um 17 Uhr
Am Waldfriedhof Sophienhöhe in Springe

Erntedank am 2. Oktober

Am ersten Sonntag im Oktober feiern wir das Erntedankfest. Der Altarraum wird mit Feldfrüchten und Blumen geschmückt. Es können aber auch Lebensmittel sein, von denen wir uns auch sonst ernähren: Brot, Nudeln, Würstchen, Mehl, Zucker, Speiseöl, Kaffee, Tee, H-Milch, Käse, Müsli, haltbare Konserven (Suppen, Gemüse, Eintopf…), Nougatcreme, Kekse. Alles, was für den Erntealtar gebracht wird, wird gesegnet. Die Spenden werden an die Tafel in Springe weitergegeben. Natürlich können auch selbstgestaltete Erntekörbchen für zuhause mitgebracht werden.
Traditionell ist Erntedank ein Tag, an dem Menschen in Dankbarkeit die Nahrung mit denen teilen, die am Rande unserer Gesellschaft stehen. Daher kommt auch die Kollekte in den Gottesdiensten der Caritas-Arbeit vor Ort und im Bistum zugute.

Ökumenische Mutter-Kind-Gruppe für Ukrainerinnen

Seit Mai treffen sich am Donnerstagvormittag im Pfarrheim Christ-König ukrainische Mütter mit ihren Kindern im Kindergartenalter. Während die Kinder von den erfahrenen Erzieherinnen Moni Wolters und Marina Müller pädagogisch betreut werden, unterstützt von Mariana Semianiv, die als Ukrainerin auch wertvolle Übersetzungsarbeit leistet, lernen die Mütter mit Sr. Hildegard Deutsch.

(Foto: Faupel)

(Foto: Müller)

Die Gruppe freut sich über weitere Kinder mit ihren Müttern.
Treffpunkt: Pfarrheim Christ-König, donnerstags 09:30 – 11:00 Uhr
Interessierte Ukrainerinnen können sich melden bei:
Sr. Hildegard Faupel, sr.hildegard@gemeinschaft-jesu.com
oder Tel. 05041-756942

GOTTESDIENSTE vom 27. August - 23. Oktober 2022

Sa, 27.08.	08:30 Uhr	Ökumenischer Einschulungsgottesdienst Grundschule Hinter der Burg (Thörner/Lukow)	Christ-König
	17:30 Uhr	**Hl. Messe** (Father Anthony) + Matthias Walter und ++ Angehörige; + Hans-Jürgen Alexander	**St. Maria v.d.I.H.**

22. Sonntag im Jahreskreis (Kollekte: für den Blumenschmuck)

So, 28.08.	**09:00 Uhr**	**Wortgottesfeier** (Thörner)	**Allerheiligen**
	10:30 Uhr	**Familienmesse** (Father Anthony)	**Christ-König**
Di, 30.08.	18:00 Uhr	Eucharistische Anbetung	Christ-König
Mi, 31.08.	17:30 Uhr	Rosenkranzgebet	Allerheiligen
	18:00 Uhr	Hl. Messe (Jenssen)	Allerheiligen
Do, 01.09.	09:00 Uhr	Hl. Messe (Jenssen)	St. Maria v.d.I.H.
Fr, 02.09.	17:30 Uhr	Rosenkranzgebet	Christ-König
	18:00 Uhr	Hl. Messe (Jenssen)	Christ-König
Sa, 03.09.	**17:30 Uhr**	**Hl. Messe** (Jenssen) + Elisabeth Alexander; ++ der Familien Wodara, Kubas und Angehörige; ++ Klara, Wilhelm, Manfred und Gertrud Walter sowie ++ Marianne und Rainer Inhülsen; ++ Gerhard, Magdalena und Margarethe Baumert und + Martha Schmidt	**St. Maria v.d.I.H.**

23. Sonntag im Jahreskreis (Kollekte: für die Firmvorbereitung)

So, 04.09.	**09:00 Uhr**	**Hl. Messe** (Lim) ++ der Familien Schiebler	**Allerheiligen**
	10:30 Uhr	**Hl. Messe als LoGo** (Lim) + Dr. Manfred Schmidt anschließend Log-In-Kirchencafé	**Christ-König**
Di, 06.09.	18:00 Uhr	Eucharistische Anbetung	Christ-König
Mi, 07.09.	17:30 Uhr	Rosenkranzgebet	Allerheiligen
	18:00 Uhr	Hl. Messe (Jenssen)	Allerheiligen
Do, 08.09.	17:00 Uhr	Messfeier auf dem Gut Bennigsen (Jenssen) Open-Air-Kirche mit fahrender Kreuzkapelle	St. Maria v.d.I.H.
Fr, 09.09.	17:30 Uhr	Rosenkranzgebet	Christ-König
	18:00 Uhr	Hl. Messe (Jenssen)	Christ-König
Sa, 10.09.	**17:30 Uhr**	**Hl. Messe** (Jenssen) ++ Katharina, Wilfried und Matthias Walter und ++ Angehörige	**St. Maria v.d.I.H.**

24. Sonntag im Jahreskreis (Kollekte: Welttag der sozialen Kommunikationsmittel)

So, 11.09.	**09:00 Uhr**	**Hl. Messe** (Jenssen) ++ der Familie Becker	**Allerheiligen**
	10:30 Uhr	**Hl. Messe** (Jenssen) + Herbert Amels und ++ Angehörige	**Christ-König**

Di, 13.09.	18:00 Uhr	Eucharistische Anbetung	Christ-König
Mi, 14.09.	17:30 Uhr	Rosenkranzgebet	Allerheiligen
	18:00 Uhr	Hl. Messe (Jenssen)	Allerheiligen
Do, 15.09.	09:00 Uhr	Hl. Messe (Jenssen)	St. Maria v.d.I.H.
Fr, 16.09.	17:30 Uhr	Rosenkranzgebet	Christ-König
	18:00 Uhr	Hl. Messe (Lim)	Christ-König
Sa, 17.09.	**17:30 Uhr**	**Wortgottesfeier** (Mosler)	**St. Maria v.d.I.H.**

25. Sonntag im Jahreskreis (Kollekte: für besondere Ausgaben)

So, 18.09.	**09:00 Uhr**	**Hl. Messe** (Jenssen) ++ der Familie Zimbal	**Allerheiligen**
	10:30 Uhr	**Hl. Messe** (Jenssen) + Margot Krüger und ++ der Familie	**Christ-König**
Di, 20.09.	18:00 Uhr	Eucharistische Anbetung	Christ-König
Mi, 21.09.	17:30 Uhr	Rosenkranzgebet	Allerheiligen
	18:00 Uhr	Hl. Messe (Lim)	Allerheiligen
Do, 22.09.	09:00 Uhr	Hl. Messe (Jenssen)	St. Maria v.d.I.H.
Fr, 23.09.	17:30 Uhr	Rosenkranzgebet	Christ-König
	18:00 Uhr	Hl. Messe (Jenssen)	Christ-König
Sa, 24.09.	**17:30 Uhr**	**Hl. Messe** (Lim) + Richard Wodara und ++ Angehörige	**St. Maria v.d.I.H.**

26. Sonntag im Jahreskreis (Kollekte: Diasporaopfer II/2022)

So, 25.09.	**09:00 Uhr**	**Wortgottesfeier** (Zetaic)	**Allerheiligen**
	10:30 Uhr	**Familienmesse** (Lim)	**Christ-König**
	11:45 Uhr	Taufe von Isabelle Linkert, Eldagsen	**Christ-König**
Di, 27.09.	18:00 Uhr	Eucharistische Anbetung	Christ-König
Mi, 28.09.	17:30 Uhr	Rosenkranzgebet	Allerheiligen
	18:00 Uhr	Hl. Messe (Jenssen)	Allerheiligen
Do, 29.09.	09:00 Uhr	Hl. Messe (Lim)	St. Maria v.d.I.H.
	17:00 Uhr	Messfeier an der Sophienhöhe (Jenssen) Open-Air-Kirche mit fahrender Kreuzkapelle	Christ-König
Fr, 30.09.	17:30 Uhr	Rosenkranzgebet	Christ-König
	18:00 Uhr	Hl. Messe (Lim)	Christ-König
Sa. 01.10.	**17:30 Uhr**	**Hl. Messe mit Segnung der Erntegaben** (N.)	**St. Maria vd.I.H.**

27. Sonntag im Jahreskreis (Kollekte: Caritaskollekte)

So, 02.10.	**09:00 Uhr**	**Hl. Messe mit Segnung der Erntegaben** (Osseforth)	**Allerheiligen**
	10:30 Uhr	**Hl. Messe als LoGo mit Segnung der Erntegaben** (Osseforth), anschl. Log-In-Kirchencafé	**Christ-König**
Di, 04.10.	18:00 Uhr	Eucharistische Anbetung	Christ-König
Mi, 05.10.	15:00 Uhr	Hl. Messe (Jenssen) anschließend Seniorennachmittag	Allerheiligen

Do, 06.10.	09:00 Uhr	Hl. Messe (Jenssen)	St. Maria v.d.I.H.
Fr, 07.10.	17:30 Uhr	Rosenkranzgebet	Christ-König
	18:00 Uhr	Hl. Messe (Jenssen)	Christ-König
Sa, 08.10.	**17:30 Uhr**	**Hl. Messe** (Jenssen) mitgestaltet v. ökumen. Chor Bennigsen ++ Elisabeth und Josef Alexander; ++ Klara, Wilhelm, Manfred und Gertrud Walter sowie ++ Marianne und Rainer Inhülsen	**St. Maria v.d.I.H.**

28. Sonntag im Jahreskreis (Kollekte: für den Blumenschmuck)

So, 09.10.	**09:00 Uhr**	**Hl. Messe** (Jenssen) ++ der Familie Glatz	**Allerheiligen**
	10:30 Uhr	**Hl. Messe** (Jenssen)	**Christ-König**
Di, 11.10.	18:00 Uhr	Eucharistische Anbetung	Christ-König
Mi, 12.10.	17:30 Uhr	Rosenkranzgebet	Allerheiligen
	18:00 Uhr	Hl. Messe (Jenssen)	Allerheiligen
Do, 13.10.	09:00 Uhr	Hl. Messe (Lim)	St. Maria v.d.I.H.
Fr, 14.10.	17:30 Uhr	Rosenkranzgebet	Christ-König
	18:00 Uhr	Hl. Messe (Jenssen)	Christ-König
Sa, 15.10.	14:30 Uhr	Trauung Mareile Buntefuß und Cedric Deszpot (Jenssen)	Wittenburg
	17:30 Uhr	**Wortgottesfeier** (Lipp)	**St. Maria v.d.I.H.**

29. Sonntag im Jahreskreis (Kollekte: für die Erstkommunionvorbereitung)

So, 16.10.	**09:00 Uhr**	**Hl. Messe** (Lim)	**Allerheiligen**
	10:30 Uhr	**Hl. Messe** (Lim) mit 25. Dienstjubiläum Veronika Knispel	**Christ-König**
Di, 18.10.	18:00 Uhr	Eucharistische Anbetung	Christ-König
Mi, 19.10.	17:30 Uhr	Rosenkranzgebet	Allerheiligen
	18:00 Uhr	Hl. Messe (Jenssen)	Allerheiligen
Do, 20.10.	09:00 Uhr	Hl. Messe (Jenssen)	St. Maria v.d.I.H.
Fr, 21.10.	17:30 Uhr	Rosenkranzgebet	Christ-König
	18:00 Uhr	Hl. Messe (Jenssen) + Herbert Amels und ++ Angehörige	Christ-König
Sa, 22.10.	**17:30 Uhr**	**Hl. Messe** (Jenssen) ++ der Familien Walter und Schwandke	**St. Maria v.d.I.H.**

30. Sonntag im Jahreskreis (Kollekte: Missio-Kollekte / Weltmissionssonntag)

So, 23.10.	**09:00 Uhr**	**Wortgottesfeier** (Thörner)	**Allerheiligen**
	10:30 Uhr	**Hl. Messe** (Jenssen)	**Christ-König**

Corona-Hinweis: In den Gottesdiensten gibt es derzeit keine Maskenpflicht. Dennoch wird angesichts der weiter bestehenden Pandemie sehr empfohlen, die Hände zu desinfizieren und auf Abstand zu achten. Das Tragen einer Maske ist gerade in Innenräumen weiterhin ein wirksamer Schutz vor einer Infektion!

Termine vom 27. August - 23. Oktober 2022

Sa, 27.08.	15:00 Uhr	Seniorennachmittag	Ben
Di, 30.08.	19:00 Uhr	Pastoralrat	Spr
Di, 06.09.	19:30 Uhr	Ökumenische Frauengruppe Bennigsen	Ben
Do, 08.09.	19:00 Uhr	TGV - Springe	Spr
Sa, 10.09.	09:00 Uhr	Hecken schneiden	Eld
So, 25.09.	17:00 Uhr	Kammerchor Springe - Konzert	Spr
Di, 04.10.	19:30 Uhr	Ökumenische Frauengruppe Bennigsen	Ben
Mi, 05.10.	15:00 Uhr	Seniorennachmittag	Eld
Sa, 08.10.	18:00 Uhr	Lange Nacht der Kirchen – Gemeinsame Andacht zu Beginn. Anschließend geht es um 19:00 Uhr in den verschiedenen Kirchen mit Programm weiter (s. Flyer)	Spr
Di, 11.10.	19:00 Uhr	Pastoralrat	Spr

Regelmäßige Termine:

Montag und Donnerstag	Sprachkurs für ukrainische Flüchtlinge in Springe
Mittwoch	Kirchenchor in Bennigsen
Donnerstag	Mutter-Kind-Gruppe und Sprachkurs für ukrainische Flüchtlinge in Springe
	Kammerchor Springe

Zwischen Leben und Tod

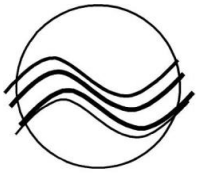

Das Sakrament der **Taufe** empfingen:
Laura Johanna Harting aus Springe
Tilda Adam aus Springe
Rosalie Letterhaus aus Eldagsen
Joël Schulz aus Elze

Das Sakrament der **Ehe** spendeten sich:
Nadine geb. Hoch und Florian Schulz aus Elze

Aus unserer Pfarrgemeinde sind **gestorben**:
Helene Tiede geb. Janowitz (94 Jahre) aus Völksen
Dr. Jürgen Wehmeier (81 Jahre) aus Bennigsen
Margareta Thies geb. Schwiegershausen (88 Jahre) aus Lüdersen

Herr, schenke unseren Verstorbenen das Ewige Leben.
Lass sie ruhen in Frieden. Amen.

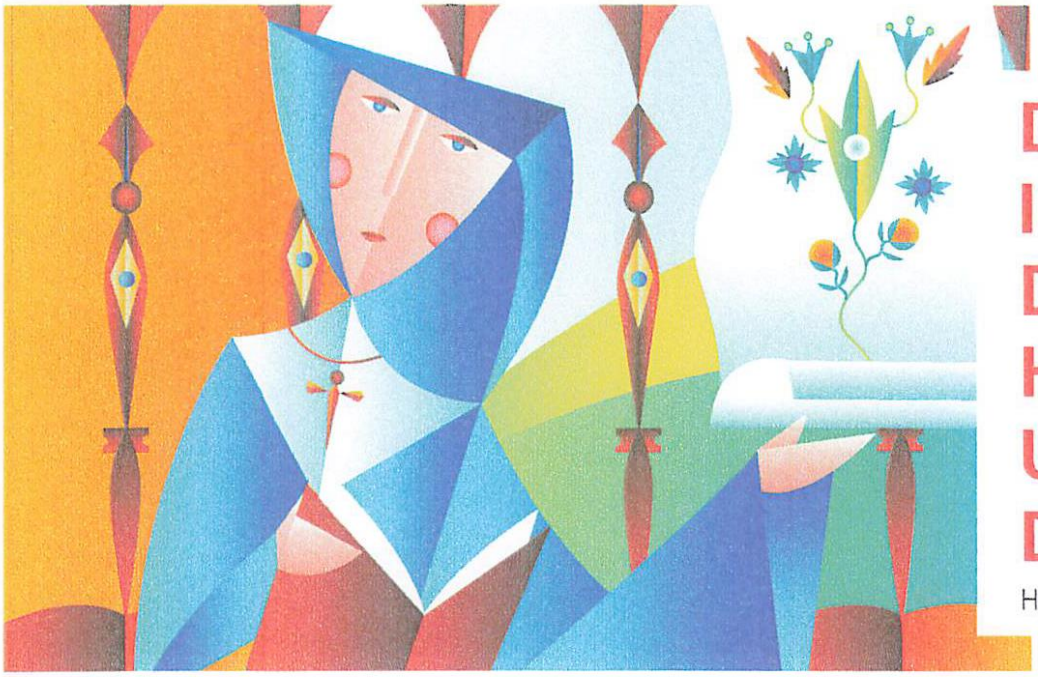

DU HAST IN DIR DEN HIMMEL UND DIE ERDE.

Hildegard von Bingen

DIÖZESANTAG 17.09.2022

BALSAM FÜR DIE SEELE

10.00 Uhr Begrüßung: Susanne Kaiser-Eikmeier, Diözesanvorsitzende

„Du hast in dir den Himmel und die Erde.“ Referentin: Prof. Dr. Agnes Wuckelt, stellvertretende Bundesvorsitzende Impulse mit Unterbrechungen – austauschen, bewegen, kreativ sein

12.30 Uhr Mittagessen

14.00 Uhr Workshops

15.00 Uhr Kaffee trinken

16.30 Uhr WortGottesFeier Leitung: Sr. Hildegard Faupel, Geistliche Begleiterin

17.30 Uhr Verabschiedung

Anmeldeschluss: verlängert bis 30. August 2022
Teilnahmebeitrag: 20 € (kfd-Mitglieder) | 25 € (Nicht-Mitglieder)
Details erhalten Sie bei Ihren Teamsprecherinnen, über die Sie sich für den Diözesantag anmelden können.

www.kfd-hildesheim.de/veranstaltungen

Tagungsort
Parkhotel Berghölzchen
Am Berghölzchen 1
31139 Hildesheim

DIÖZESANVERBAND HILDESHEIM

kfd

KATHOLISCHE FRAUENGEMEINSCHAFT DEUTSCHLANDS

leidenschaftlich glauben und leben

Informationen vom *Verein Hospizarbeit Springe e.V.*
An der Bleiche 14 A, 31832 Springe, Tel. 05041/649595
info@hospizspringe.de www.hospizspringe.de

Trauer in Bewegung

Ausgebildete TrauerbegleiterInnen bieten einen Trauerspaziergang an.

Nach dem Verlust eines geliebten Menschen möchten wir mit Ihnen Schritt für Schritt einen Teil Ihres Weges durch die Trauer gehen.
Gehen durch die Trauer bedeutet, anderen trauernden Menschen zu begegnen, Erfahrungen auszutauschen und mit allen Sinnen in der Natur unterwegs zu sein, innezuhalten und Zeit zur Ruhe zu finden.
Deshalb möchten wir uns mit Ihnen auf den Weg machen. Es kann helfen, miteinander ins Gespräch zu kommen, Impulse aufzunehmen, aber auch widersprüchliche Gefühle zu erkennen und zuzulassen.
Interessierte treffen sich das erste Mal am 3. September 2022 um 14 Uhr am Eingang des Volksparks in Springe an der Bushaltestelle, dieses Treffen ist auch für bewegungseingeschränkte Personen geeignet.
Weitere Trauerspaziergänge sind für den 1. Oktober 2022 im Kurpark Bad Münder und am 5. November 2022 an der Sophienhöhe geplant.
Es ist keine Anmeldung erforderlich.
Weitere Informationen erhalten Sie im Hospizbüro

Vortrag Zum Umgang mit dementen Menschen

Die Begleitung von Menschen mit Demenz führt Betreuende immer wieder an Grenzen.
In dieser Veranstaltung werden Informationen zum Krankheitsbild Demenz und Einblicke in das veränderte Erleben von Betroffenen gegeben. Es werden hilfreiche Sicht- und Vorgehensweisen zur Kontaktaufnahme und zum Umgang mit Erkrankten besprochen sowie Handlungsempfehlungen für schwierige Situationen aufgezeigt. Zudem werden mögliche Entlastungsangebote, Grenzen der häuslichen Versorgung und alternative Betreuungsformen erörtert.
Auf individuelle Fragen wird selbstverständlich eingegangen.
Ulrike Moes, Diplom-Sozialpädagogin / Diplom–Sozialarbeiterin, ist nach mehrjähriger Tätigkeit im Krankenhaussozialdienst im Fachbereich Geriatrische Rehabilitation seit 2002 bei der Alzheimer Gesellschaft Hannover e. V. beschäftigt und dort für Beratung, Koordination der ehrenamtlichen HelferInnen sowie Aus- und Weiterbildung in verschiedenen Einrichtungen zuständig.

Mittwoch, 5. Oktober 2022 um 19 Uhr in der Petri-Pauli-Kirchengemeinde, Echternstr.16 in Bad Münder, eine Anmeldung ist nicht erforderlich!
Diese Veranstaltung wird vom Verein Hospizarbeit Springe e.V. angeboten.

LETZTE HILFE
Umsorgen von schwer erkrankten und sterbenden Menschen am Lebensende

Der Ambulante Hospizdienst bietet ein Seminar am Mittwoch, 26. Oktober 2022 von 17 bis 21 Uhr in den Räumen des Hospizvereins an. Der Kurs unter Leitung von Katrin Moormeister und Susanne Rokahr richtet sich an Interessierte, die sich über Themen rund um Sterben, Tod und Palliativversorgung informieren wollen. Das Lebensende und das Sterben machen uns als Mitmenschen oft hilflos. Durch die Teilnahme an einem "Letzte-Hilfe-Kurs" werden Menschen mit dem nötigen Basiswissen und der Sicherheit ausgerüstet, Schwerkranken und Sterbenden beizustehen. Wie bei der Ersten Hilfe geht es dabei in erster Linie um die Befähigung, durch leicht zu erlernende Maßnahmen als Mitmensch aktiv zu werden und hilfreich zu sein. Kosten entstehen nicht.
Eine Anmeldung im Hospizbüro ist erforderlich!
Verein Hospizarbeit Springe e.V., An der Bleiche 14a, Springe,
Telefon 05041– 649595, info@hospizspringe.de

Kammerchor Springe
„Waldesnacht, du wunderkühle“ – A-cappella-Konzert

Leitung: Felicia Nölke
Samstag, 24.09.2022 um 19.00 Uhr in der St. Lucas Kirche in Pattensen
Sonntag, 25.09.2022 um 17:00 Uhr in der Christ-König Kirche in Springe

In der St. Lucas Kirche findet das allererste Konzert des im Frühjahr 2022 frisch gegründeten Kammerchor Springe unter der Leitung von Felicia Nölke statt. In diesem Konzert werden Werke der Renaissance und des Barock u.a. von Byrd, Palestrina, Schütz und Bach, Werken der Romantik von Brahms, Elgar, Mendelssohn, u.a. gegenüber gestellt. Eine zentrale Bedeutung hat in diesem Programm außerdem das Werk Heinrich Schütz‘, an dessen 350. Todestag in diesem Jahr gedacht wird. So erklingen neben Stücken aus seiner „Geistlichen Chormusik“ auch eine Reihe an Chorälen aus seinem „Becker-Psalter“.
Am Sonntag wird das Programm in Christ-König, Springe aufgeführt.
Freuen Sie sich auf eine musikalische Stunde mit wunderschönen Chorklängen in der St. Lucas Kirche oder in der Christ-König Kirche.
Der Eintritt ist frei, um Spenden für die weitere musikalische Arbeit des Kammerchor Springe wird am Ausgang gebeten.

ADRESSEN der katholischen Pfarrgemeinde Christ-König, Springe

Christ-König, Erzbischof-Joseph-Godehard-Platz 4, 31832 Springe
Allerheiligen, Holzgrefestraße 3, 31832 Springe-Eldagsen
St. Maria v. d. Immerw. Hilfe, Thomaskircher Weg 2, 31832 Springe-Bennigsen

Internet: www.kath-kirche-springe.de
Konto: DE93 2519 3331 0860 8601 00 Volksbank Hildesheim-Lehrte-Pattensen

ÖFFNUNGSZEITEN DER PFARRBÜROS (außer an kirchlichen und gesetzlichen Feiertagen)

Springe	Mo, Mi, Fr	09:00-11:00 Uhr	Do	15:00-17:00 Uhr
Eldagsen	Mi	17:00-17:45 Uhr (nur in Verbindung mit Hl. Messe)		
Bennigsen	Do	08:30-09:00 Uhr (nur in Verbindung mit Hl. Messe)		

Das Pfarrbüro ist am 15. September und vom 28. September bis 9. Oktober 2022 nicht besetzt.

Termine mit Pfarrer Johannes Lim und Pastor Dirk Jenssen nach Vereinbarung.

Pfarrsekretärin Veronika Knispel
Telefon 05041. 22 89
pfarrbuero@kath-kirche-springe.de

Hausmeister Franz Machnik
Telefon 0162. 166 1485
Barbara.Machnik@posteo.de

Pfarrer Johannes Lim
Telefon 0511. 760 722 - 11
johannes.lim@bistum-hildesheim.net

Pastor Dirk Jenssen
Telefon 05041. 75 62 810
Dirk.Jenssen@bistum-hildesheim.net

Gemeindereferentin Doris Peppermüller
Telefon 0511. 760 722 - 14
doris.peppermueller@bistum-hildesheim.net

Diakon Dirk Kroll
Telefon 05041. 62 03 72
dirk.kroll@bistum-hildesheim.net

Pastoralassistentin Sr. Birgit Stollhoff CJ
Telefon 0179. 81 46 755
birgit.stollhoff@bistum-hildesheim.net

Verwaltung Karin Riechmann
Telefon 0511. 760 722 - 18
karin.riechmann@bistum-hildesheim.net

Impressum
V.i.S.d.P.: Pfarrer Johannes Lim; Redaktion, Layout, Druck: Veronika Knispel; Fotos: Privat

Redaktionsschluss für die nächste Ausgabe vom 22.10. – 11.12.: **Freitag, 07.10.2022**
Namentlich gekennzeichnete Artikel geben nicht unbedingt die Meinung der Redaktion wieder.